

# easyfit

## Easyfit: Installasjonsguide

Introduksjon:

Denne guiden vil hjelpe deg å komme i gang med installasjon av Easyfit.

## Installasjon:

1. Du finner den siste versjonen av Easyfit på hjemmesiden til ProCornea Spesiallinser AS

<http://procornea.no/programmer.aspx>

2. Når installasjonen starter vil du se dette skjermbildet  
Klikk på «next» for å starte installasjonen

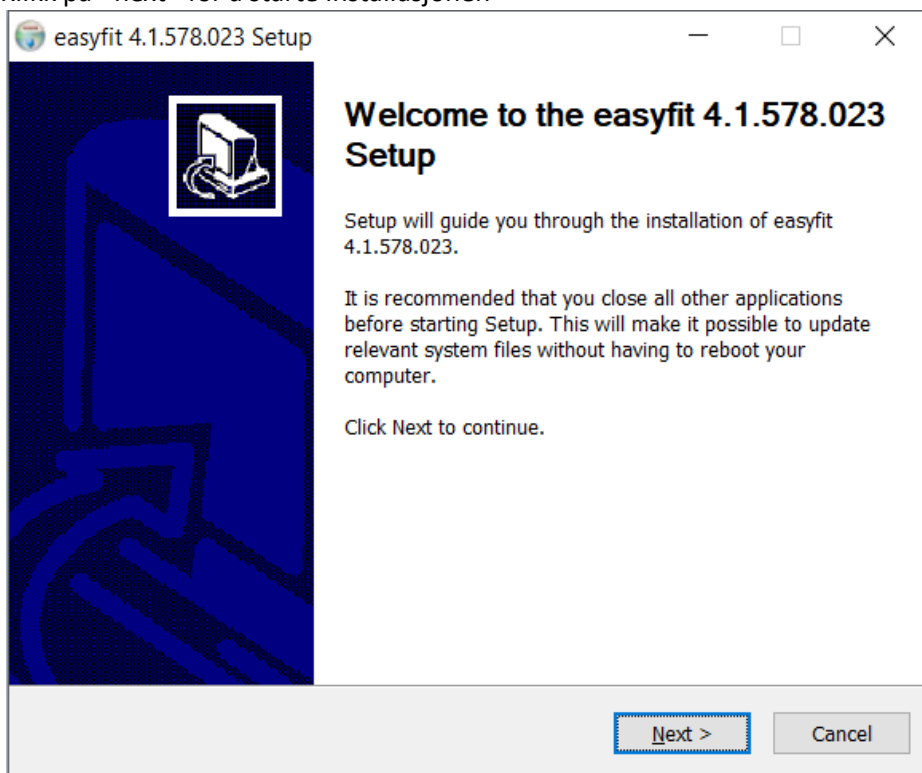

3. Klikk på «install» for å starte installasjonsprosessen

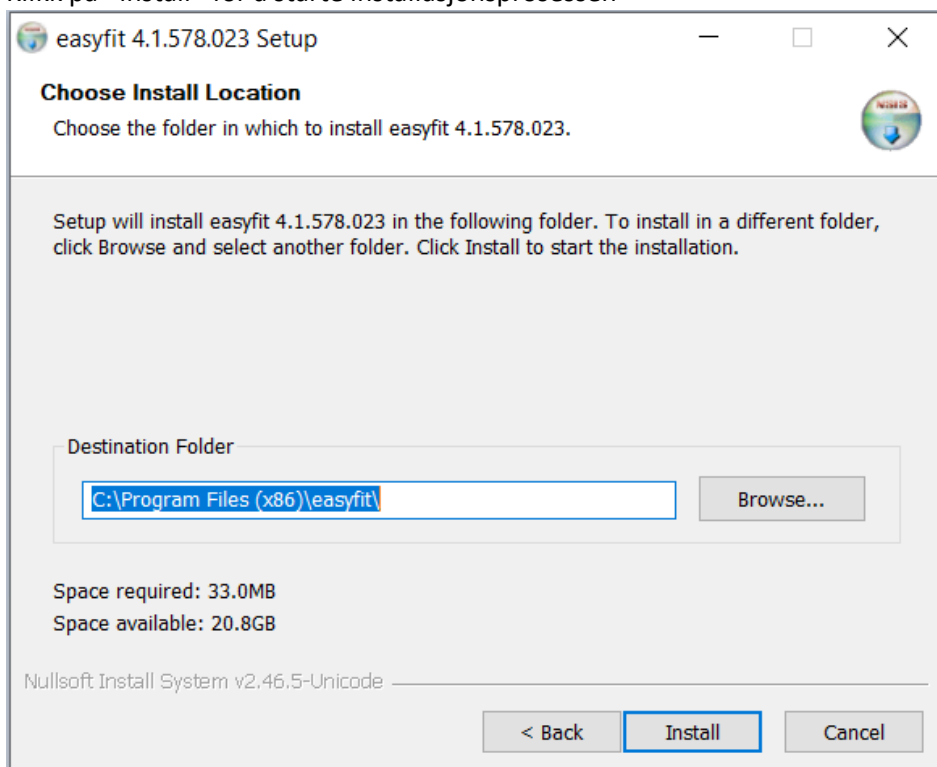

4. Klikk «Finish. Easyfit vil nå starte og du vil få noen spørsmål.

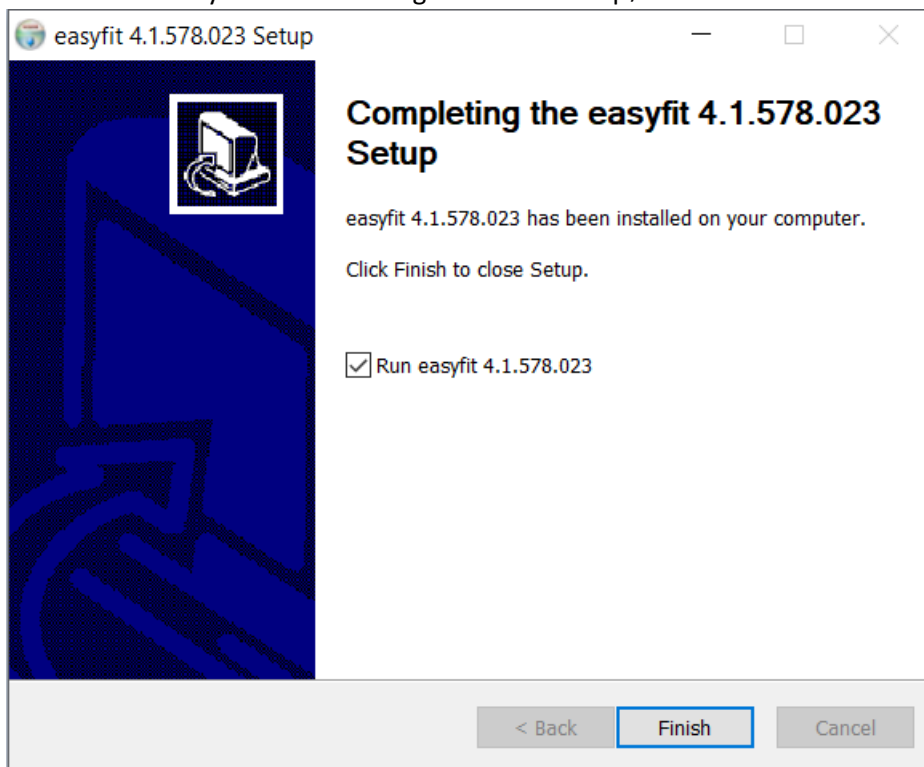

5. Klikk på Next for å fortsette

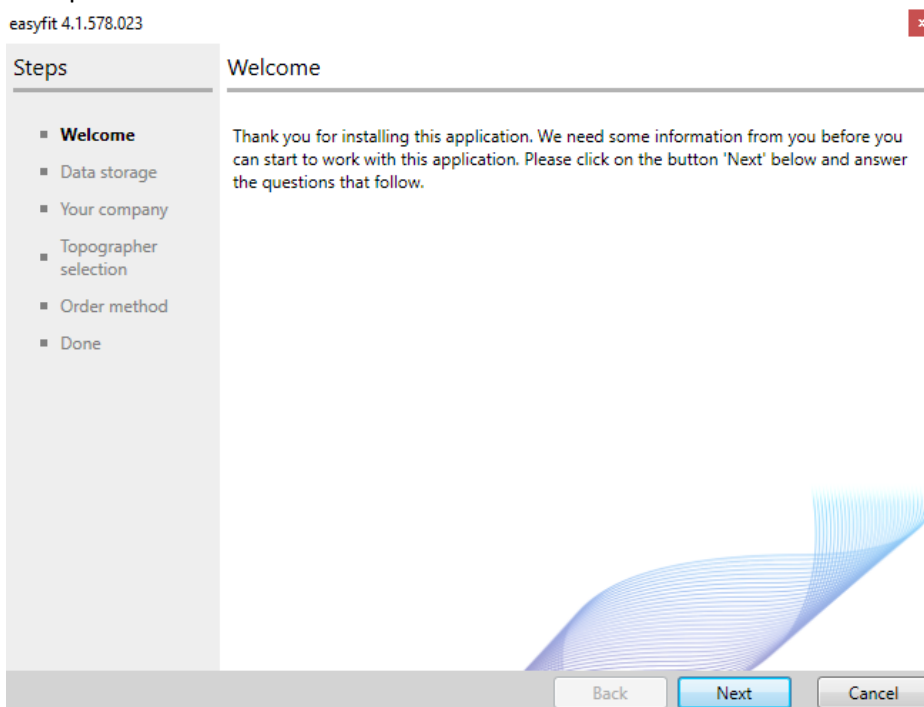

6. For rask oppstart, velg boksen »No, I only want to install it on this workstation” og klikk next.

(Det andre valget gir deg muligheten til å installere Easyfit på flere PC'er samtidig og dele Easyfit data. Om du skulle behøve assistanse med dette, ikke nøl med å kontakte ProCornea.)

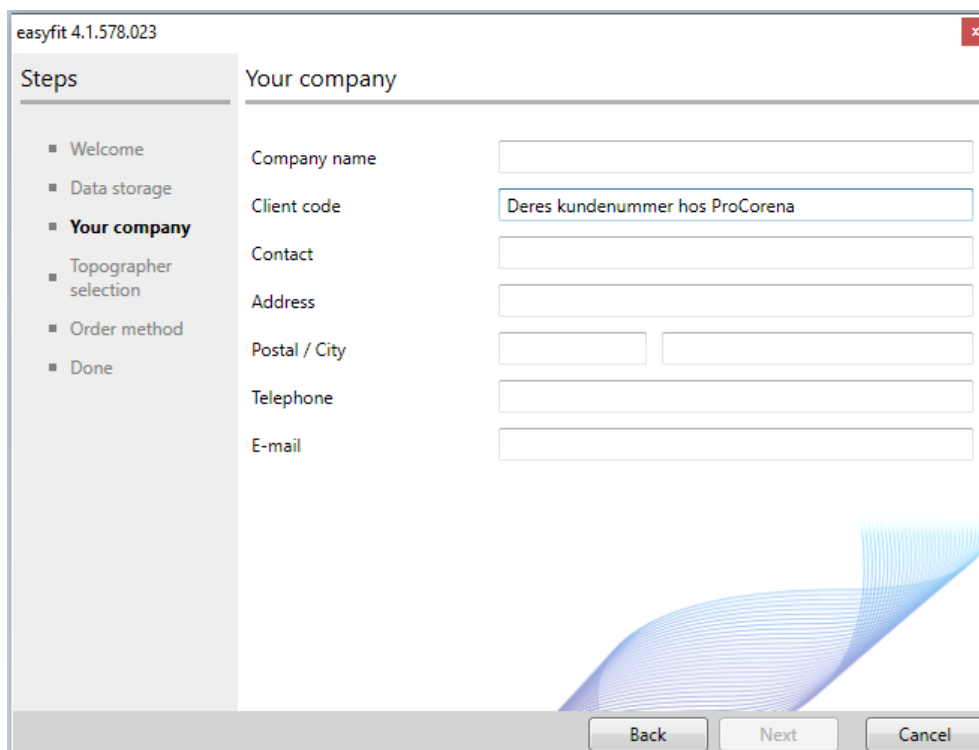

easyfit 4.1.578.023

**Steps**

- Welcome
- Data storage
- **Your company**
- Topographer selection
- Order method
- Done

**Your company**

Company name

Client code

Contact

Address

Postal / City

Telephone

E-mail

Back Next Cancel

7. Registerer firmaopplysninger og klikk Next

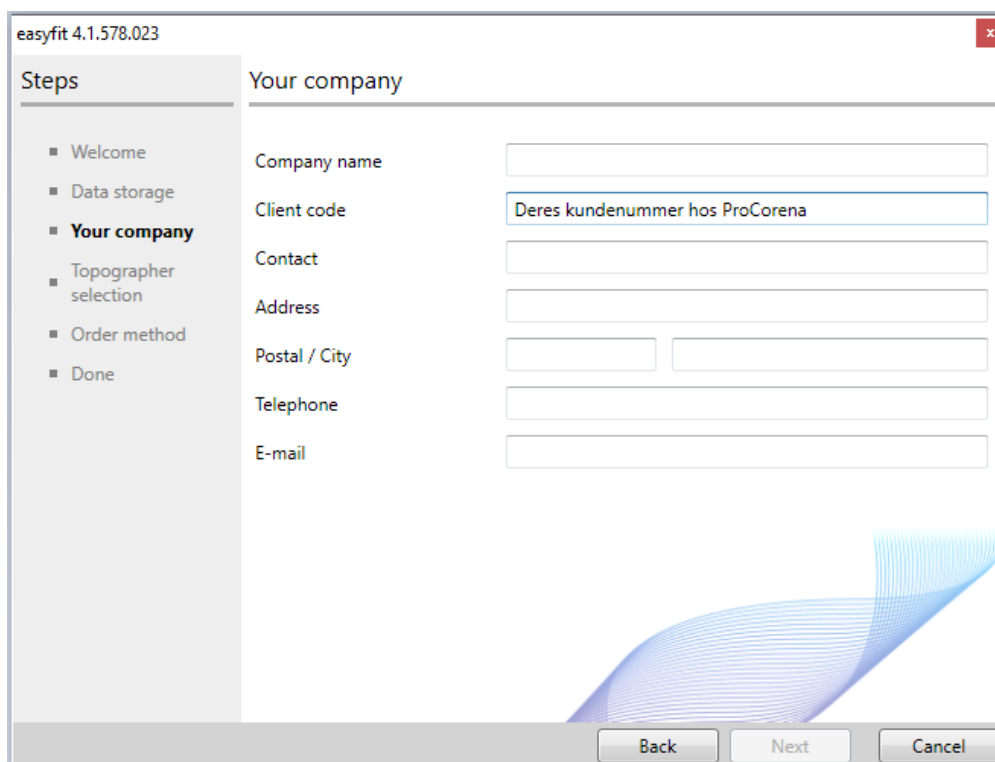

easyfit 4.1.578.023

**Steps**

- Welcome
- Data storage
- **Your company**
- Topographer selection
- Order method
- Done

**Your company**

Company name

Client code

Contact

Address

Postal / City

Telephone

E-mail

Back Next Cancel

8. I neste bilde vil Easyfit forsøke å finne topografopplysninger på din PC. Hvis ingen topograf er tilknyttet PC'n, velg «I don't want to use a topographer»

Klikk Next for å fortsette

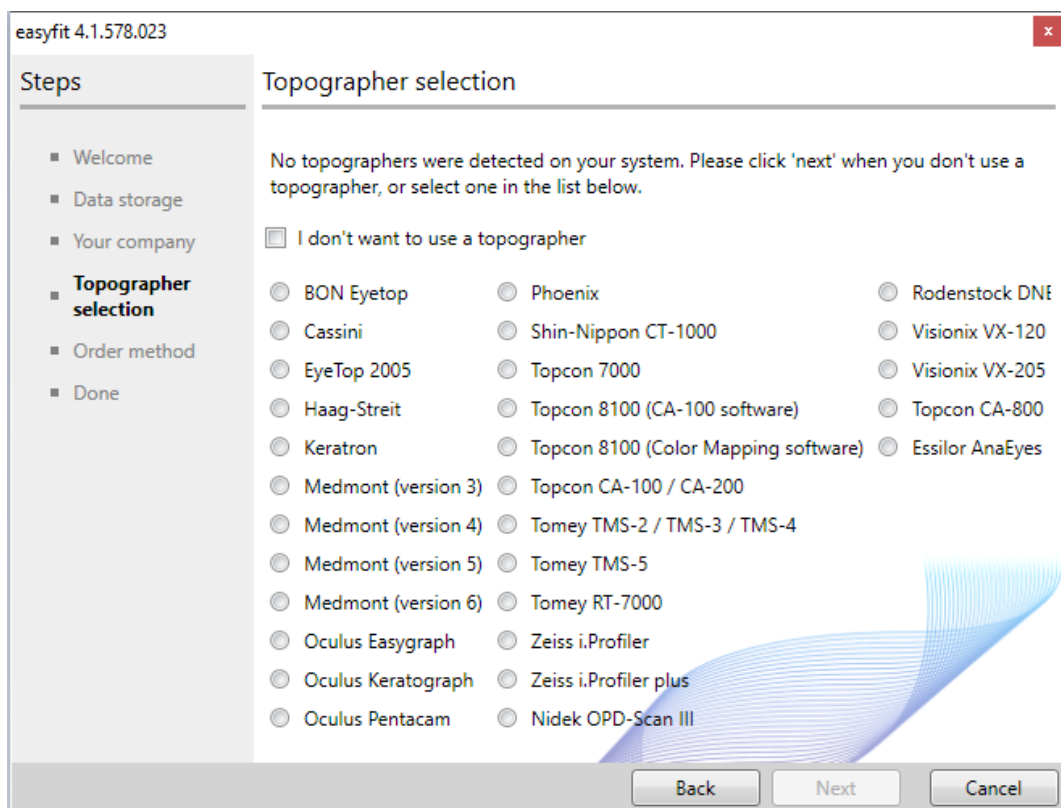

K

9. Velg din foretrukne ordremetode, typisk «Internet» og klikk Next

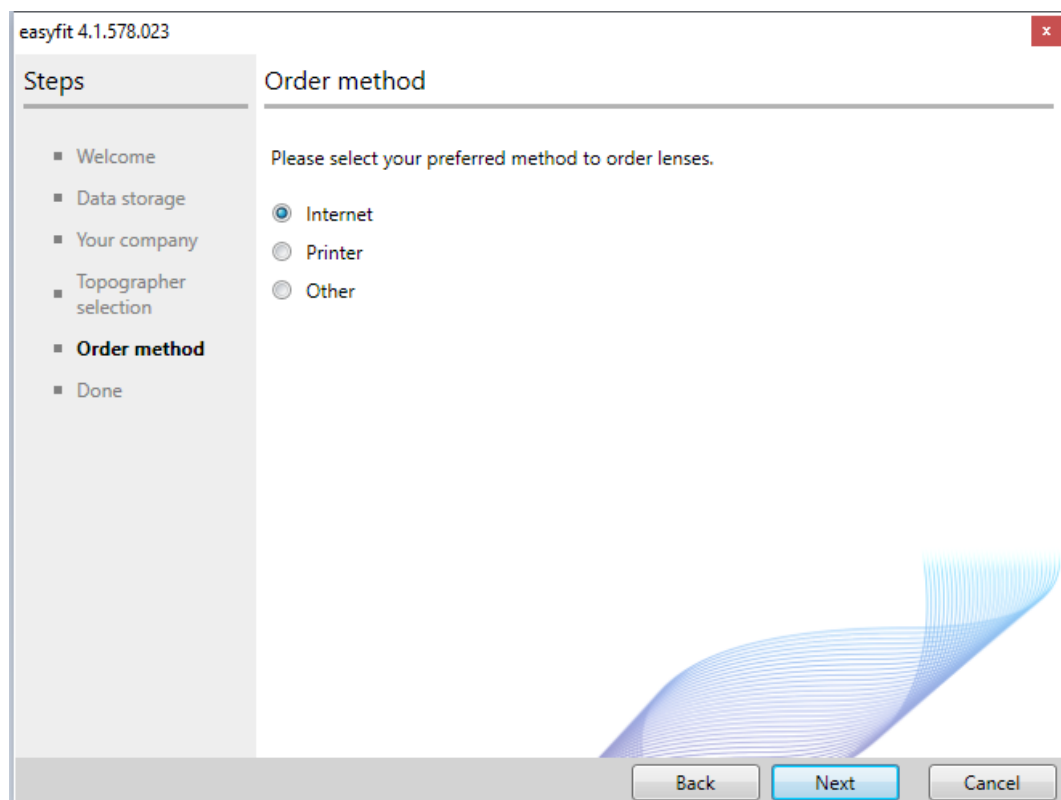

## 10. Klikk «Finish»

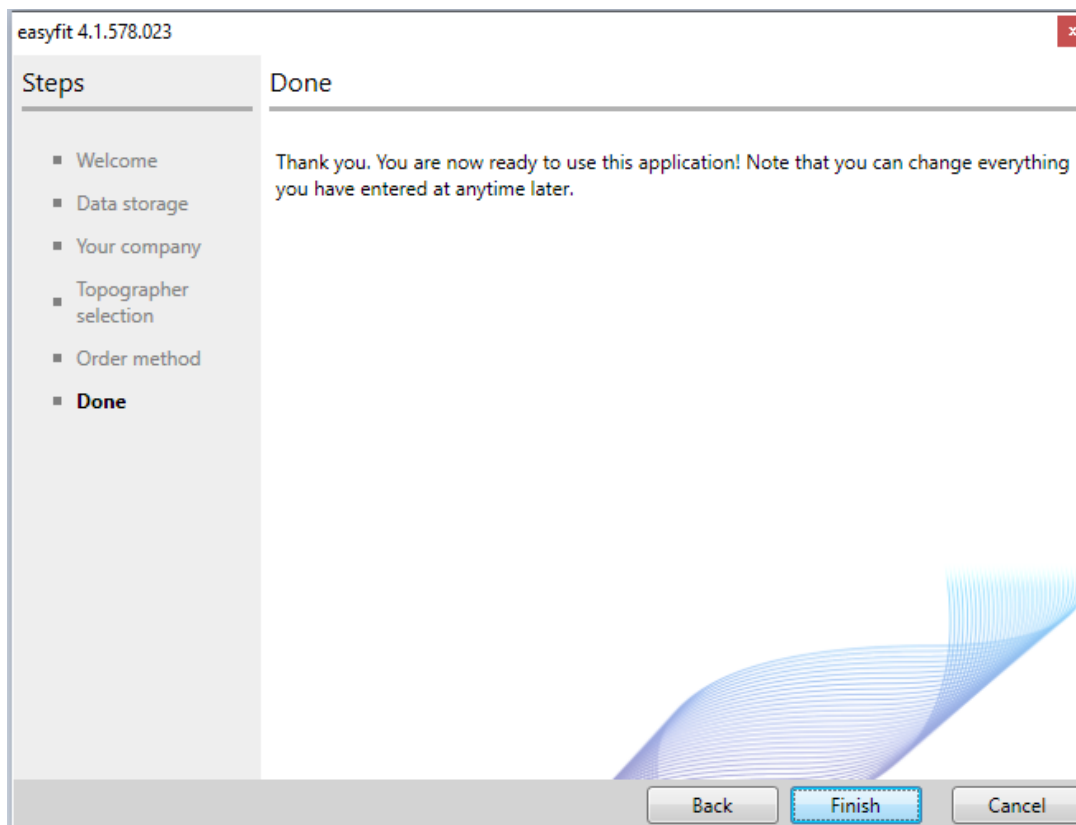

## Registrering:

11. Når du starter Easyfit første gang, vil du se dette bildet. Du har fri tilgang til programvaren i 10 dager. For å låse opp Easyfit permanent behøves en aktiveringskode.

Trykk på "request code by e-mail" for å motta aktiveringskoden. Den blir generert av våre ansatte og sendes til e-postadresse oppgitt under installasjon av EasyFit. Eller du kan fortsette å bruke programvaren ved å klikke «Try out» inntil prøveperioden har utløpt.

